

DC12000

Principe de fonctionnement

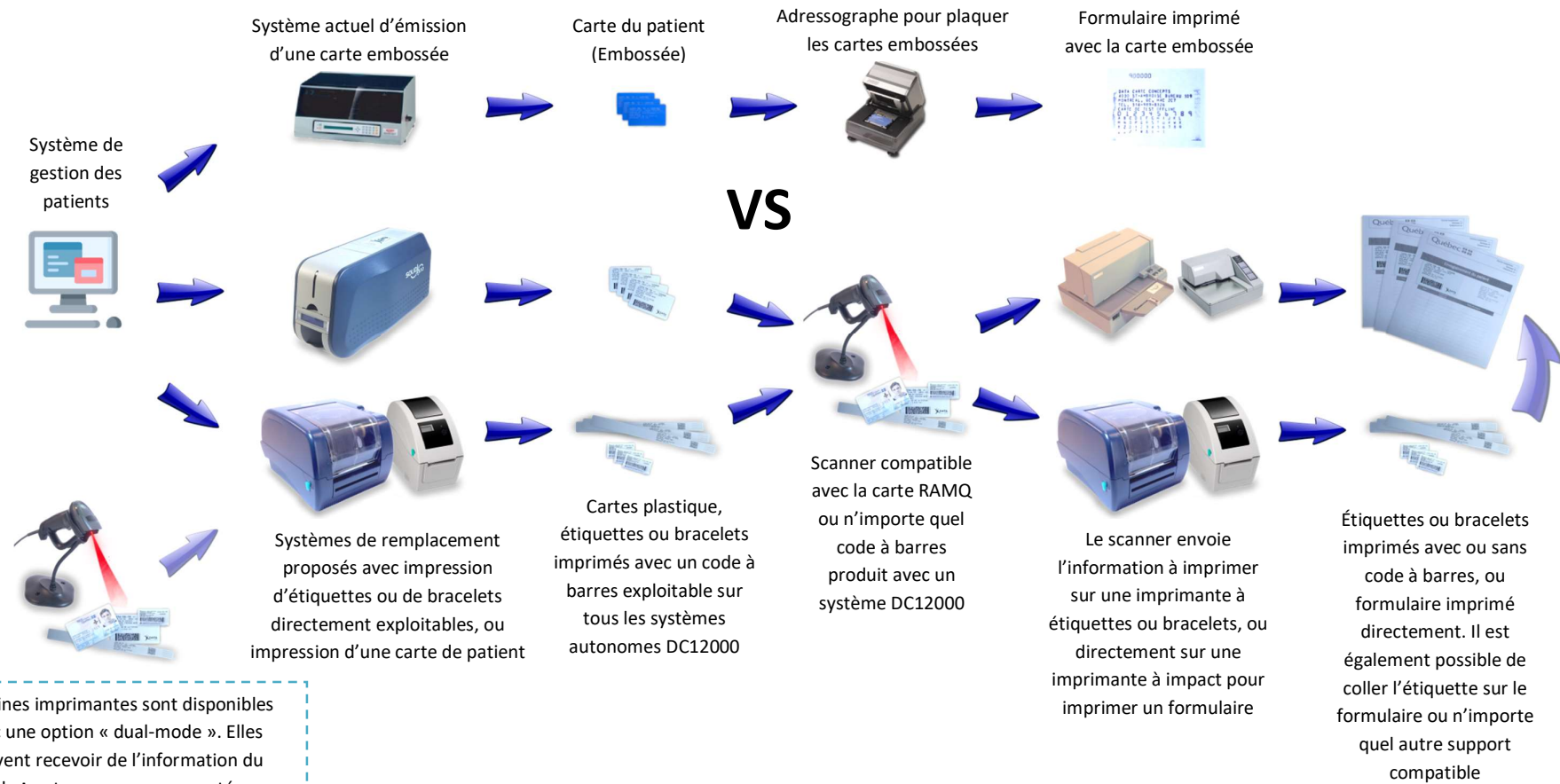

Certaines imprimantes sont disponibles avec une option « dual-mode ». Elles peuvent recevoir de l'information du logiciel et ont un scanner connecté pour un fonctionnement autonome

SOLID-510S-OC



Imprimante à cartes de plastique compatible avec le même protocole d'émission de cartes que les embosseuses actuelles. Si cette imprimante est branchée en lieu et place de l'embosseuse, aucun changement n'est nécessaire dans votre système d'émission. L'imprimante sera configurée pour produire des cartes imprimées avec les mêmes informations que les cartes embossées. Elles incluront aussi un code à barre 2D qui pourra être exploitable avec les systèmes autonomes DC12000.

DC122T7-262S

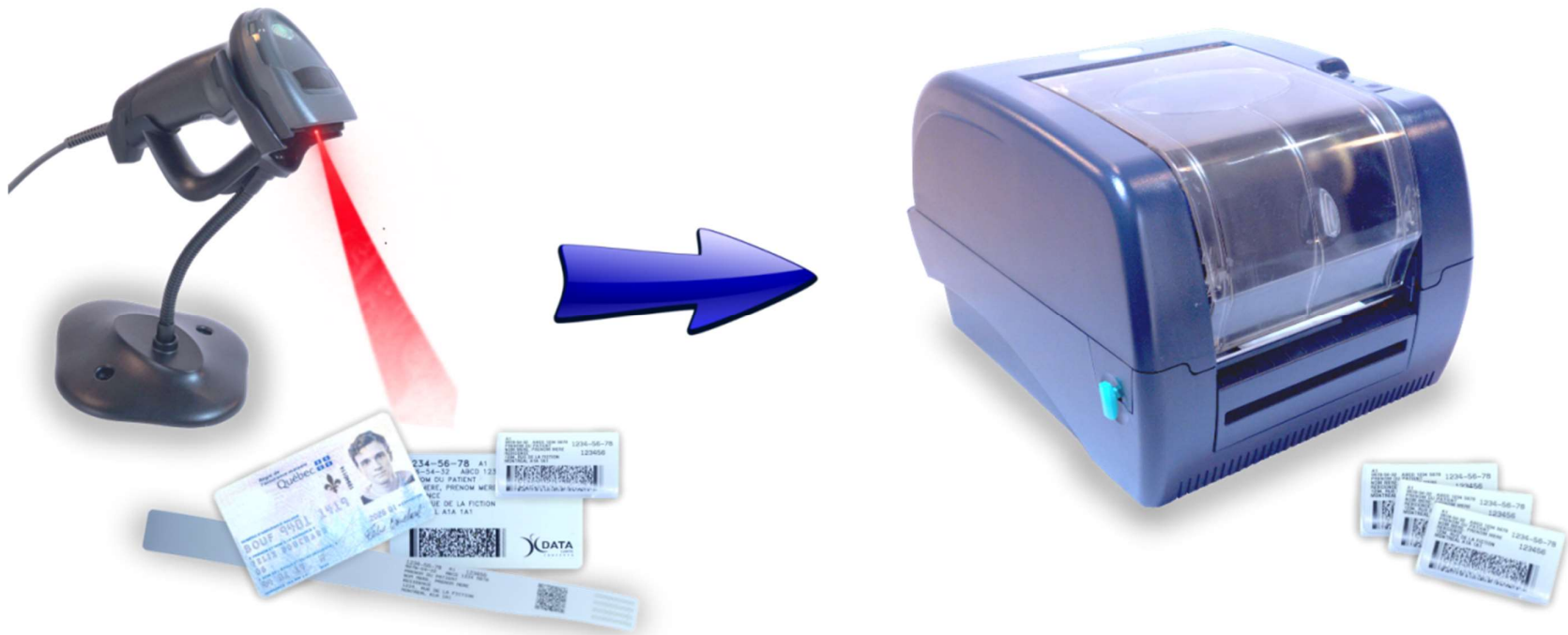

Système autonome configuré avec un scanner pour exploiter les codes à barres 2D des autres systèmes DC12000, ou le code à barres 2D de la carte RAMQ. Imprimante à étiquettes fonctionnant avec ou sans ruban d'impression pour une compatibilité complète avec le type d'étiquette dont vous avez besoin.

DC122T7-M



Imprimante à étiquettes compatible avec le même protocole d'émission de cartes que les embosseuses actuelles. Si cette imprimante est branchée en lieu et place de l'embosseuse, aucun changement n'est nécessaire dans votre système d'émission. L'imprimante sera configurée pour produire des étiquettes imprimées avec les mêmes informations que les cartes embossées, et incluant un code à barre 2D pour être exploité avec les systèmes autonomes DC12000. Imprimante à étiquettes fonctionnant avec ou sans ruban d'impression pour une compatibilité complète avec le type d'étiquette dont vous avez besoin.

Il est possible de connecter une embosseuse ou une autre imprimante à étiquettes en série avec cette imprimante. Cela permet de doubler l'impression sur une carte embossée (pour un fonctionnement hybride par exemple), ou sur un bracelet.

DC122T7-M262S

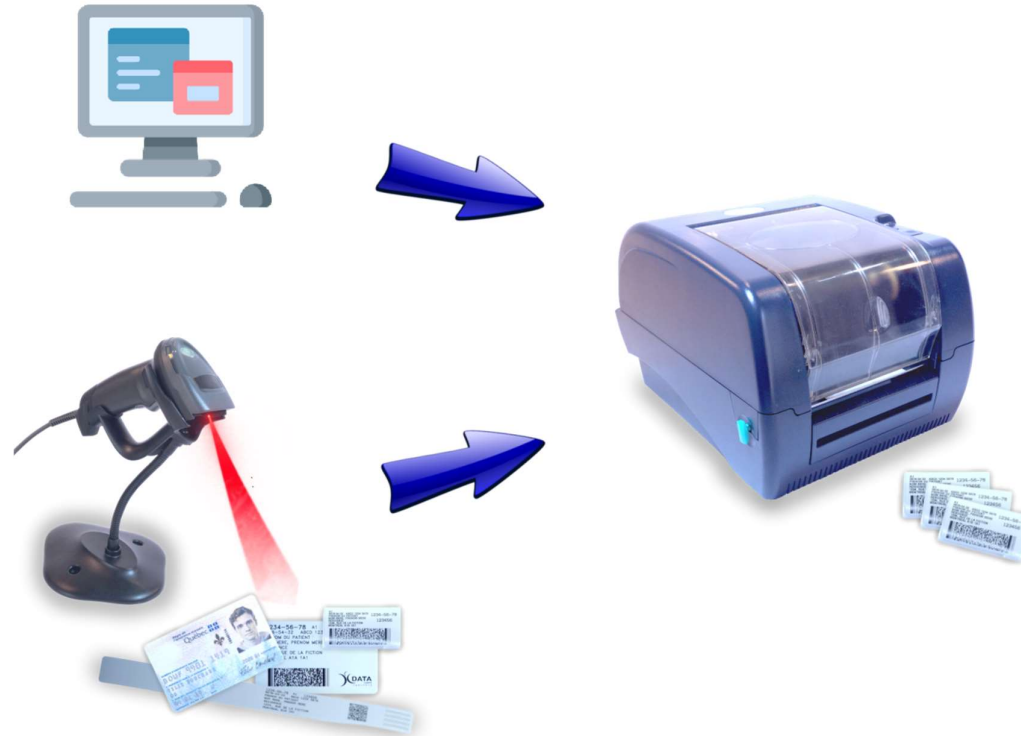

Imprimante à étiquettes compatible avec le même protocole d'émission de cartes que les embosseuses actuelles avec l'option scanner pour un fonctionnement « Dual-mode ». Si cette imprimante est branchée en lieu et place de l'embosseuse, aucun changement n'est nécessaire dans votre système d'émission. L'option du scanner permet d'exploiter les codes à barres produits avec les systèmes DC12000 ou le code à barres de la carte RAMQ. Imprimante à étiquettes fonctionnant avec ou sans ruban d'impression pour une compatibilité complète avec le type d'étiquette dont vous avez besoin.

DC123T5-262S

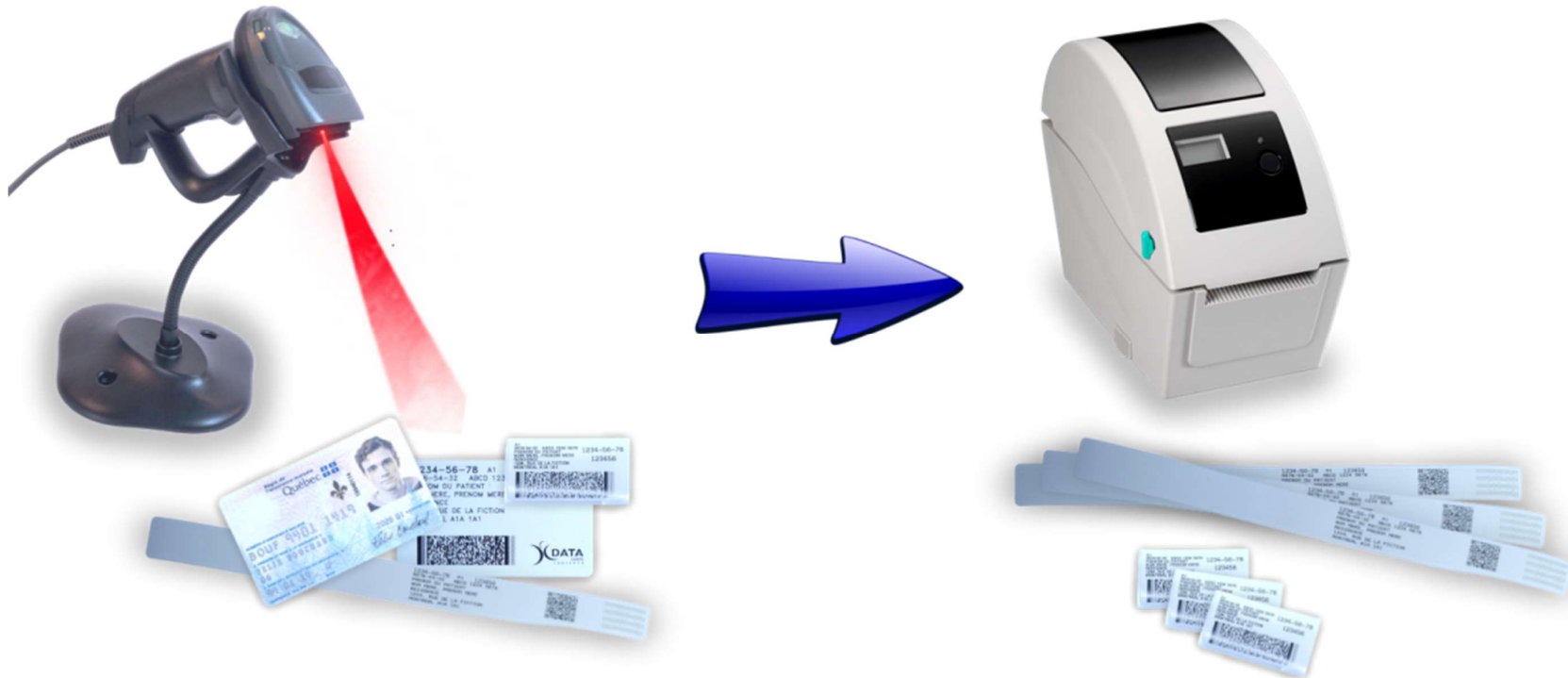

Système autonome configuré avec un scanner pour exploiter les codes à barres 2D des autres systèmes DC12000, ou le code à barres 2D de la carte RAMQ. Imprimante à étiquettes compacte, fonctionnant sans ruban d'impression pour l'émission de bracelets ou d'étiquettes ne nécessitant pas une durabilité prolongée.

DC121E2-262S

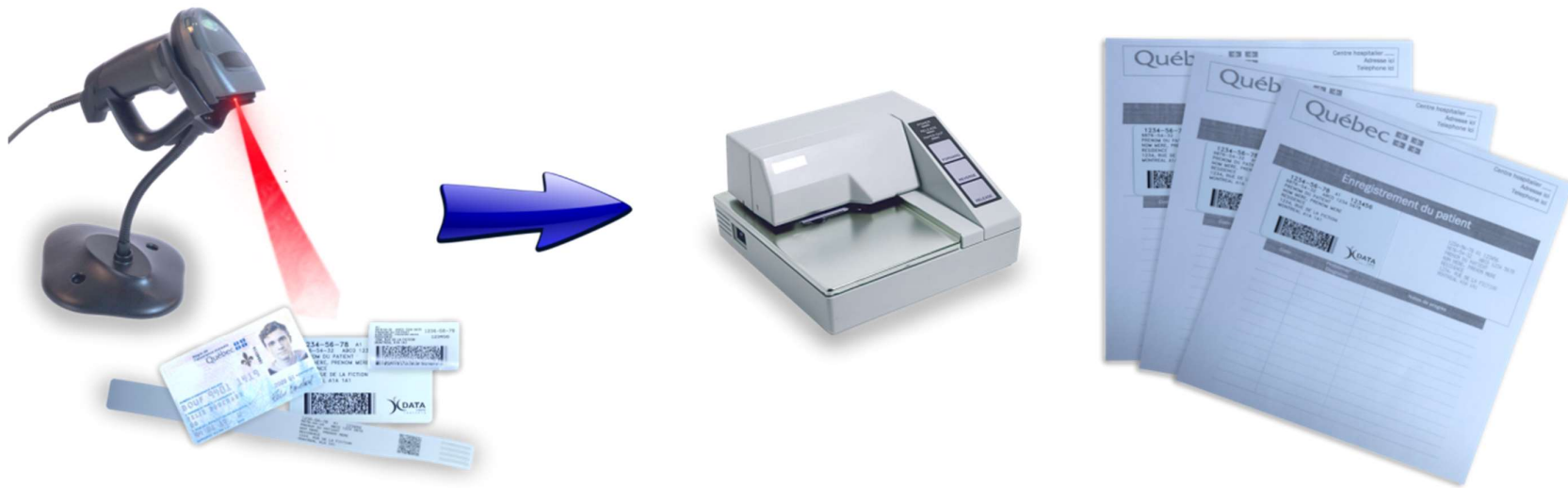

Système autonome configuré avec un scanner pour exploiter les codes à barres 2D des autres systèmes DC12000, ou le code à barres 2D de la carte RAMQ. Imprimante à impact compacte, pour l'impression directe sur des formulaires avec jusqu'à 2 copies carbonées. La technologie matricielle à impact est particulièrement adaptée pour les formulaires avec copies carbonées. Fonctionne avec un ruban d'impression très économique dont la durée de vie est d'environ 6 000 impressions.

DC121E5-262S

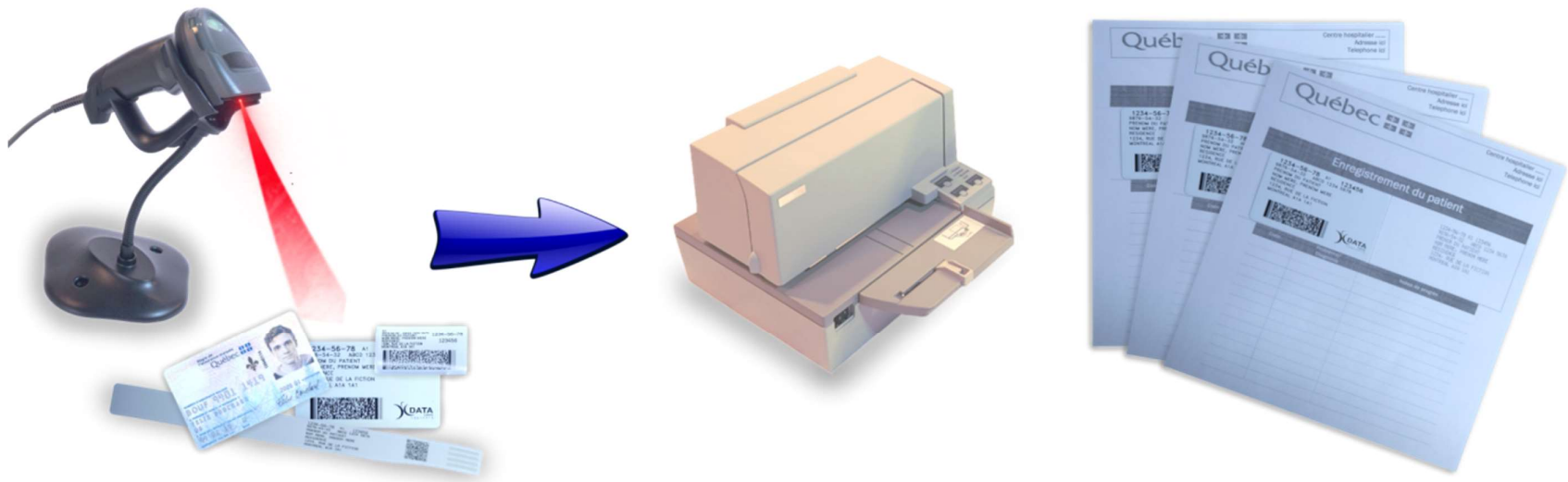

Système autonome configuré avec un scanner pour exploiter les codes à barres 2D des autres systèmes DC12000, ou le code à barres 2D de la carte RAMQ. Imprimante à impact compacte, pour l'impression directe sur des formulaires avec jusqu'à 4 copies carbonées. La technologie matricielle à impact est particulièrement adaptée pour les formulaires avec copies carbonées. Fonctionne avec un ruban d'impression très économique dont la durée de vie est d'environ 30 000 impressions.